INSTITUTO DE
DATOS E INTELIGENCIA
ARTIFICIAL

SEMINARIO INTERNACIONAL

VISIONARIAS DEL DATO: INNOVACION,ETICA Y LIDERAZGO FEMENINO EN LA ERA DE LA IA

PONENTE: DRA. ARGELIA BERENICE URBINA NÁJERA

o2 de Marzo, 2026

Liderar con datos e inspirar con humanidad en la era de la IA

Dra. Argelia Berenice Urbina Nájera

El liderazgo no es una posición, es una forma de pensar

Liderar con datos, inspirar con humanidad

¿Sabías qué?

Menos de una cuarta parte de los proyectos de ciencia de datos tienen un **liderazgo femenino** directo.

y que **más del 80%** de los proyectos de ciencia de datos fracasan no por problemas técnicos, sino **por falta de comunicación y liderazgo humano**

Fuentes: Martínez, et al (2021), Analytics(2023), PlusOperator (2025, Forbes (2025), AnalyticsWeek (2025)

Liderar con datos, inspirar con humanidad

¿Cuál ha sido tu experiencia?

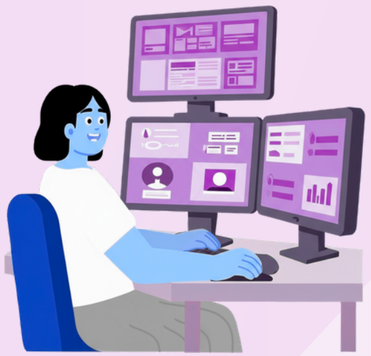

Participa en el padlet

- Escribe dos o tres experiencias de forma breve
- Tienes 3 minutos

Da clic en el + ubicado debajo de la columna

Liderar con datos, inspirar con humanidad

OBJETIVOS

Retos actuales
Técnicos
Softskills

Modelo de predicción
sobre la reacción de las personas

Estrategias de liderazgo humano

Esfuerzos Cierre

Liderar con datos, inspirar con humanidad

Retos actuales
en proyectos de ciencia de datos

Calidad y disponibilidad de los datos

Gestión de grandes volúmenes de información

Interpretación y comunicación de resultados

Escasez de talento especializado

*fuente de los datos: geeksforgeeks.org(2025), UpGrad (2025),

Liderar con datos, inspirar con humanidad

Retos actuales

en proyectos de ciencia de datos (2)

Problemas de implementación del modelo

Escalabilidad y despliegue en producción

Ética y sesgos en modelos de IA

Falta de documentación técnica y para el usuario

*fuente de los datos: geeksforgeeks.org(2025), UpGrad (2025),

Soft Skills

Retos actuales

en proyectos de ciencia de datos (3)

Comunicación deficiente entre equipos multidisciplinarios

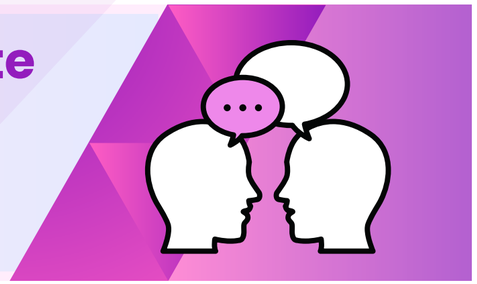

Falta de visión estratégica y liderazgo claro

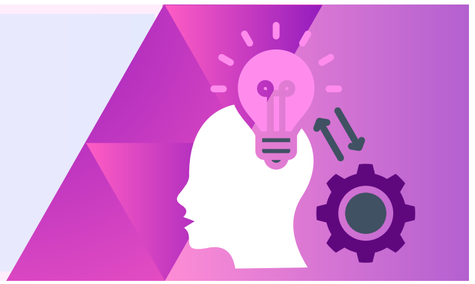

Gestión de talento y motivación de equipos

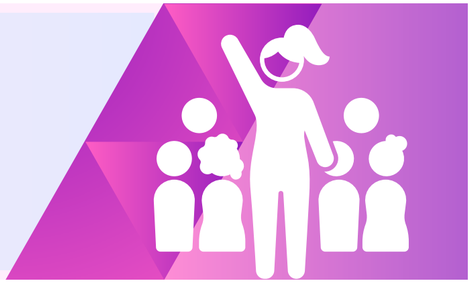

Resistencia cultural al cambio

*fuente de los datos: Forbes (2025), MitPress](2024)

Soft Skills

Modelos probabilísticos en la ciencia de datos

predecir cómo reaccionarán las personas en momentos clave de un proyecto de datos.

El líder narcisista puede rechazar datos que contradigan su opinión, haciendo caso omiso de conocimientos objetivos (1)

El colega obsesivo podría retrasar la publicación de un panel de control debido a un perfeccionismo extremo, lo que ralentizaría la toma de decisiones.

3

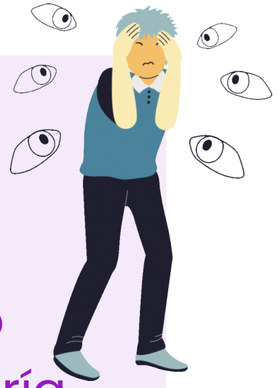

El empleado paranoico podría resistirse a adoptar una nueva tecnología, por temor a que la automatización haga obsoleto su rol.

*fuente de los datos: Forbes (2025, (1) Choy y Phan (2022)

Liderar con datos, inspirar con humanidad

¿Qué rol juegas?

1. Reconocer que todos tenemos algún rasgo del perfil en algún momento
2. Identificar cuál de esos rasgos podría manifestarse en ti bajo presión.
3. Qué acciones tomas para evitarlo
4. Cómo refuerzas tu identidad positiva
   a. *"Soy una líder que busca inspirar con datos y humanidad, aprendiendo de cada reto."*
5. *Cómo* conecta tu respuesta con tu visión de futuro

Cuestionario para identificar tu rol

Liderar con datos, inspirar con humanidad

Estrategias de liderazgo humano

priorizar el bienestar, la experiencia y el crecimiento de las personas, fomentando culturas inclusivas, empáticas y equitativas.

Evitando ser un líder narcisista

Estrategias de liderazgo humano

1. **Reconocer** que los datos pueden mostrar realidades distintas a las creencias personales.
2. Dar espacio a las voces del equipo antes de tomar decisiones.
3. Usar métricas y dashboards como base de discusión, no como amenaza.
4. Reconocer públicamente las contribuciones del equipo y reprender en privado.
5. Aplicar encuestas de percepción sobre la apertura y la confianza en el liderazgo.

Estar abierto al cambio y a la crítica constructiva

¡Nada es personal! Escucha el mensaje, no a tu ego

*fuente de los datos: Human Leaders (2026), Human Centered Leadership(2025), Ivy House London (2025)

Evitando ser un colega obsesivo

Estrategias de liderazgo humano

1. **Aceptar** que un producto inicial puede mejorarse a lo largo de iteraciones.
2. Comprometerse con fechas claras y cumplirlas.
3. Ver a la perfección como un proceso, no como un requisito inicial.
4. Soltar el control al permitir que otros aporten delegando responsabilidades.
5. Evaluar el cumplimiento de plazos y satisfacción de usuarios internos.

Agrega más valor y menos perfección

La búsqueda de perfección genera ansiedad o bloqueos

*fuente de los datos: Human Leaders (2026), Human Centered Leadership(2025), Ivy House London (2025)

Evitando ser un colaborador paranoico

Estrategias de liderazgo humano

1. **Inhalar y exhalar** para poder ver a la tecnología como una oportunidad de crecimiento.
2. Inscribirse en cursos que fortalezcan nuevas competencias.
3. Identificar cómo la automatización libera tiempo para tareas estratégicas.
4. Participar activamente en pruebas piloto y compartir experiencias positivas.
4. Registrar nuevas habilidades adquiridas y su aplicación en proyectos.

Abraza la innovación como oportunidad de crecer, confía en tu capacidad de aprender y transforma el miedo en posibilidad.

La paranoia erosiona la confianza, y sin confianza los proyectos de datos, que dependen de colaboración multidisciplinaria, se estancan.

*fuente de los datos: Human Leaders (2026), Human Centered Leadership(2025), Ivy House London (2025)

Esfuerzos

Liderar con datos e inspirar con humanidad

1. **Comunicación**
   a. Comunicarse de manera empática y colaborativa
   b. Comunicar los datos en una narrativa
      i. Recibir retroalimentación
2. **Gestión emocional**
      i. Reconoce emociones en situaciones críticas
      ii. Aplica técnicas de regulación.
      iii. Compartir aprendizajes en redes de apoyo.

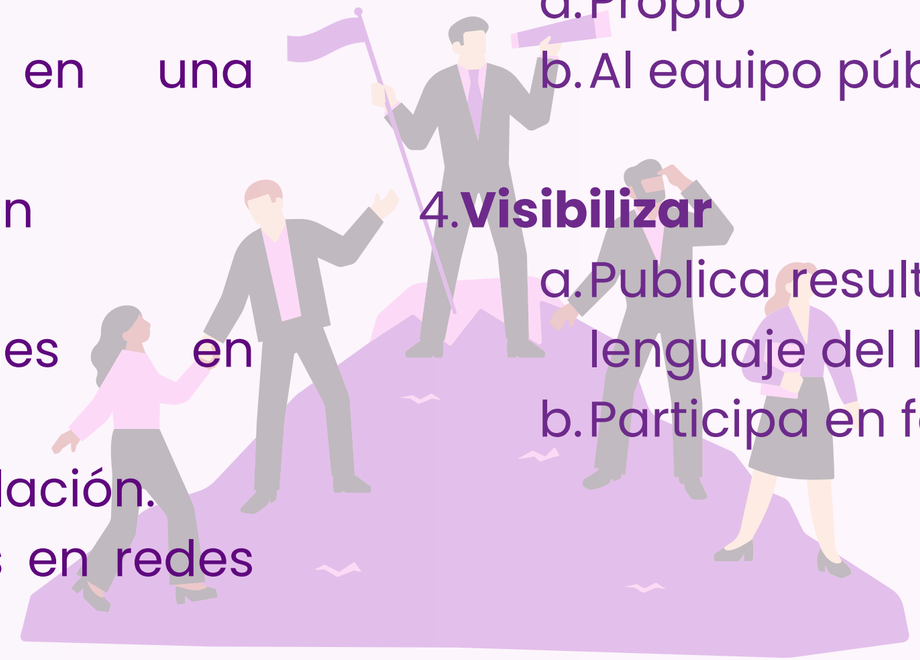

3. **Reconocimiento**
   a. Propio
   b. Al equipo públicamente.
4. **Visibilizar**
   a. Publica resultados de los datos en el lenguaje del lector
   b. Participa en foros y conferencias

*fuente de los datos: Harvard Bussines Review (2024)

Pongámonos en acción

Al inicio les conté que la mayoría de los proyectos de datos fracasan debido a factores humanos.

Ahora, nos damos cuenta que la verdadera diferencia la hacen líderes y equipos que **ponen a las personas en el centro**

El **secreto para inspirar con humanidad** es simple aunque se requiere de un gran esfuerzo:

escuchar, reconocer y guiar con propósito.

*fuente de los datos: Harvard Bussines Review (2024)

Liderar con datos, inspirar con humanidad

Argelia Berenice Urbina Nájera

Página Web Personal
abunajera@gmail.com
argelia.urbina@iberopuebla.mx

UNIVERSIDAD IBEROAMERICANA
PUEBLA
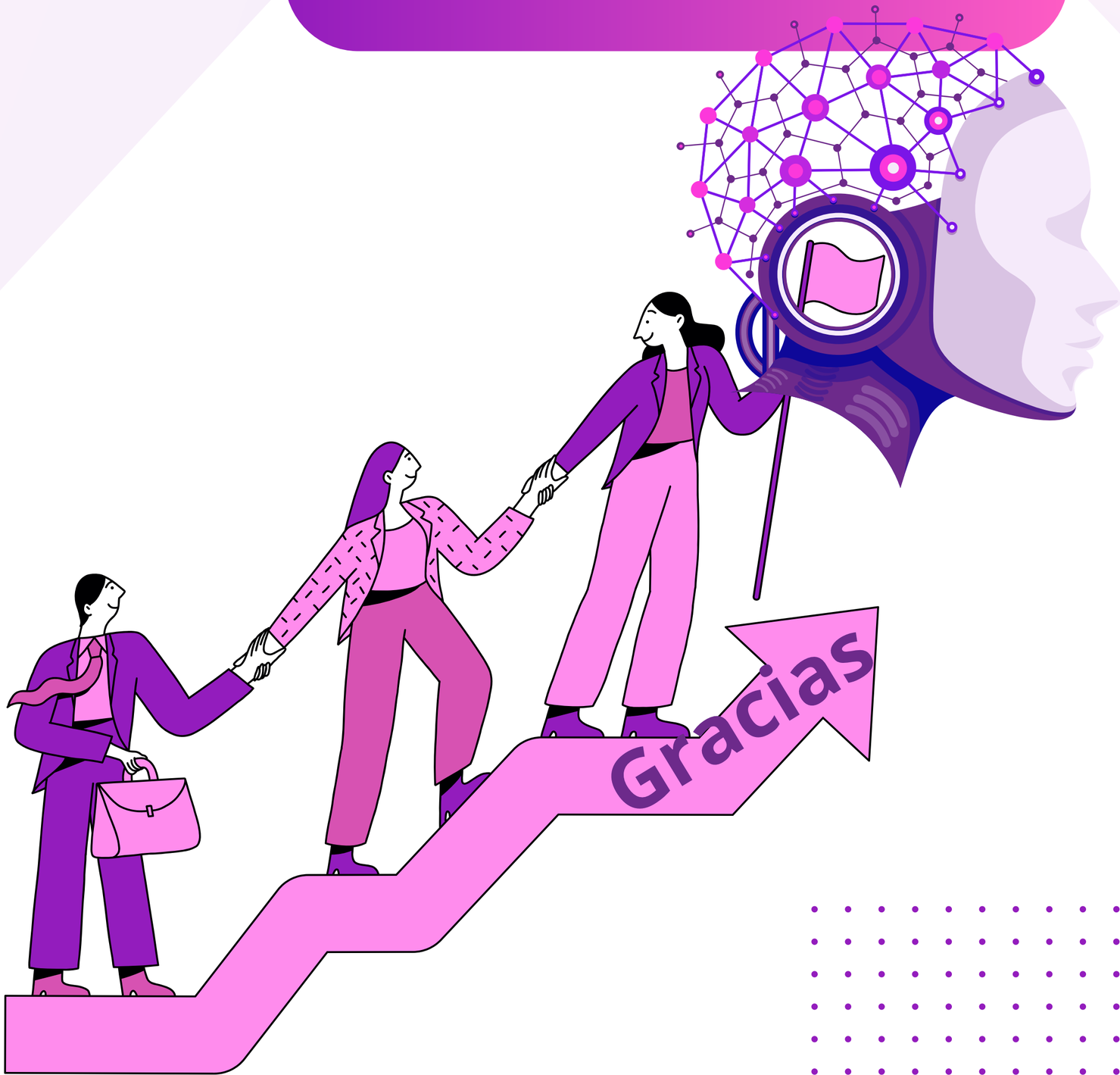
Mejorar el mundo es posible